

## DEFINICIÓN DE CASO SOSPECHOSO COVID-19 (11 de septiembre 2020)

<https://www.argentina.gob.ar/salud/coronavirus-COVID-19/definicion-de-caso>

Toda persona que (de cualquier edad) que presente dos o más de los siguientes síntomas:

- Fiebre (37.5°C o más)
- Tos
- Odinofagia
- Dificultad respiratoria
- Cefalea
- Mialgias
- Diarrea/vómitos\*
- Sin otra etiología que explique completamente la presentación clínica.

Ó  
- Pérdida repentina del gusto o del olfato, en ausencia de cualquier otra causa identificada

Este criterio incluye toda infección respiratoria aguda grave

\*Los signos o síntomas separados por una barra (/) deben considerarse como uno solo.

## Caso sospechoso COVID-19 en el IMPAM

- 1) NO CONCURRIR AL INSTITUTO
- 2) INICIAR EL AISLAMIENTO PREVENTIVO
- 3) DAR AVISO A SU EMPLEADOR
- 4) INICIAR EL CONTACTO MÉDICO PARA SU ATENCIÓN SEGÚN LA OBRA SOCIAL QUE POSEA
- 5) DAR AVISO SEGÚN SE TRATE DE...

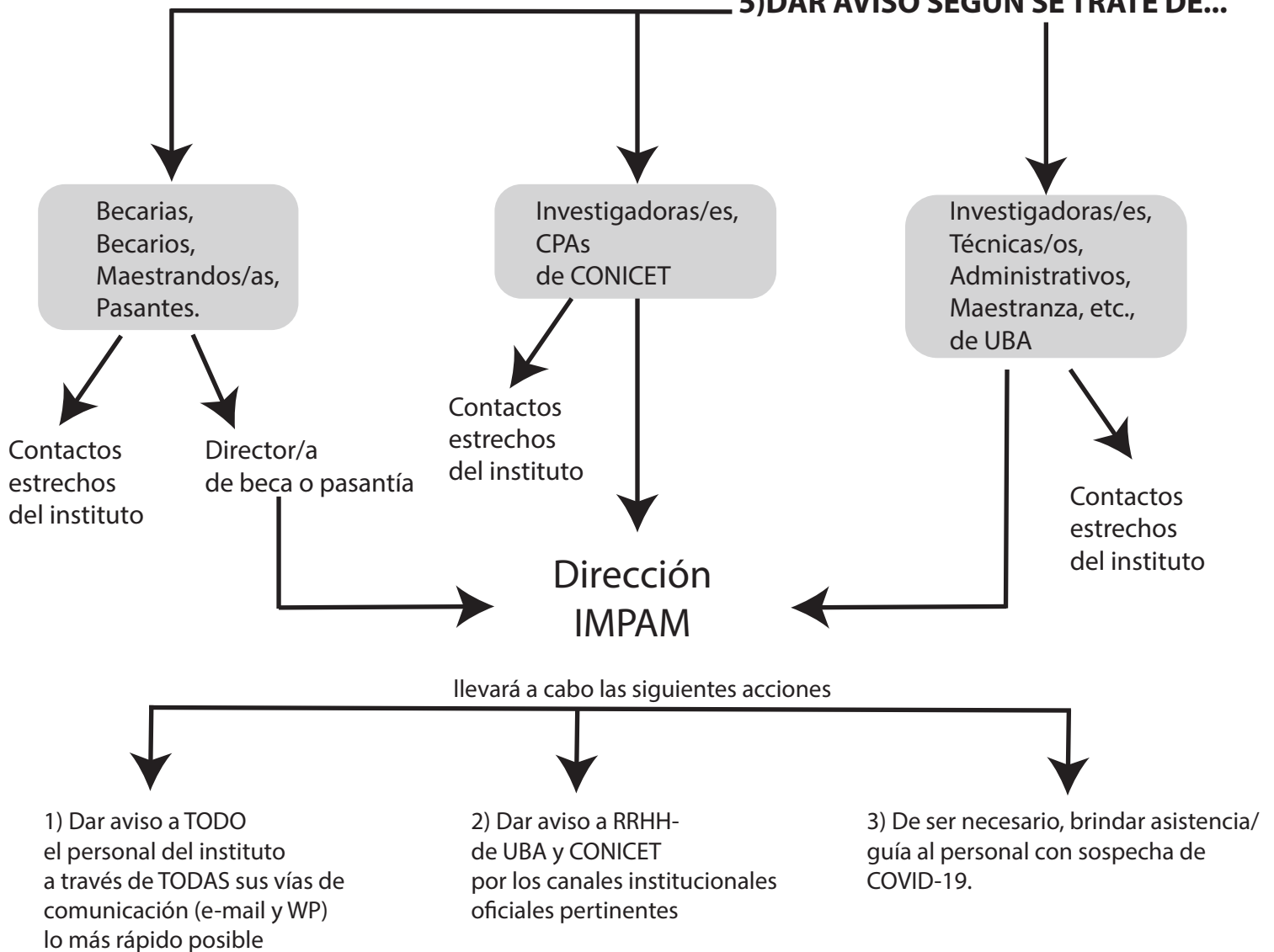

### Contactos:

#### IMPAM

Teléfono: +54 11 5285 3500  
E-mail: [impam.conicet@gmail.com](mailto:impam.conicet@gmail.com)

#### UBA - DOSUBA

Teléfono: 0810 444 8822

#### CONICET

E-mail: [caso-covid19@conicet.gov.ar](mailto:caso-covid19@conicet.gov.ar)